

AREA PROPRIETA' BRIOSCHI (4A)

| AREA (st) AMBITO D'INTERVENTO DEL PA | | | | |
|---------------------------------------|-------|---|-------|---------------|
| 01 | 43,22 | x | 13,57 | / 2 = 293,25 |
| 02 | 50,84 | x | 13,58 | / 2 = 345,20 |
| 03 | 73,05 | x | 16,32 | / 2 = 596,09 |
| 04 | 73,05 | x | 25,26 | / 2 = 922,62 |
| 05 | 67,79 | x | 16,04 | / 2 = 543,68 |
| 6 | 46,85 | x | 15,5 | / 2 = 363,09 |
| 07 | 38,88 | x | 20,57 | / 2 = 399,88 |
| 08 | 45,29 | x | 10,55 | / 2 = 238,90 |
| 09 | 72,51 | x | 41,97 | / 2 = 1521,62 |
| 10 | 43,14 | x | 14,17 | / 2 = 305,65 |
| 5529,98 A | | | | |

| AREA FUORI DALL'AMBITO DEL PA | | | | |
|-------------------------------|-------|---|------|--------------|
| A01 | 30,15 | x | 3,41 | / 2 = 51,41 |
| A02 | 30,15 | x | 2,54 | / 2 = 38,29 |
| A03 | 34,76 | x | 2,83 | / 2 = 49,19 |
| A04 | 34,76 | x | 4,92 | / 2 = 85,51 |
| A05 | 15,93 | x | 4,69 | / 2 = 37,36 |
| A06 | 15,93 | x | 4,82 | / 2 = 38,39 |
| A07 | 75,38 | x | 3,01 | / 2 = 113,45 |
| A08 | 75,38 | x | 3,18 | / 2 = 119,85 |
| 533,44 B | | | | |

TOTALE AREA DI PROPRIETA' (A+B) **6063,42**

AREA PROPRIETA' NEST srl (4B)

| AREA (st) AMBITO D'INTERVENTO DEL PA | | | | |
|---------------------------------------|-------|---|-------|--------------|
| 11 | 53,1 | x | 28,72 | / 2 = 762,52 |
| 12 | 53,1 | x | 15,11 | / 2 = 401,17 |
| 13 | 44,07 | x | 14,37 | / 2 = 316,64 |
| 14 | 7,94 | x | 3,65 | / 2 = 14,49 |
| 15 | 7,94 | x | 4,43 | / 2 = 17,59 |
| 1512,41 C | | | | |

| AREA FUORI DALL'AMBITO DEL PA (in zona B2 classe I) | | | | |
|--|-------|---|-------|--------------|
| B01 | 37,94 | x | 16,66 | / 2 = 316,04 |
| B02 | 37,94 | x | 6,8 | / 2 = 129,00 |
| 445,04 D | | | | |
| B03 | 3,41 | x | 14,78 | / 2 = 25,20 |
| B04 | 4,57 | x | 14,78 | / 2 = 33,77 |
| B05 | 3,71 | x | 15,18 | / 2 = 28,16 |
| B06 | 7,72 | x | 12,9 | / 2 = 49,79 |
| B07 | 5,46 | x | 12,9 | / 2 = 35,22 |
| 172,14 E | | | | |

TOTALE AREA DI PROPRIETA' (C+D+E) **2129,59**

Superficie Territoriale (ST) totale del PA (A01 e A02)
 (A) (C) = **5529,98 + 1512,41 = 7042,39**

- AREA AMBITO PROPRIETA' "04A" (sig.Brioschi)
- AREA DI PROPRIETA' ESTERNA ALL'AMBITO "04A" (sig.Brioschi)
- AREA AMBITO PROPRIETA' "04B" (società NEST srl)
- AREA DI PROPRIETA' ESTERNA ALL'AMBITO PROPRIETA' "04B" (società NEST srl) in zona B2 Classe I
- AREA DI PROPRIETA' ESTERNA ALL'AMBITO PROPRIETA' "04B" (società NEST srl) per accesso pedonale e sotto servizi da via Clementi

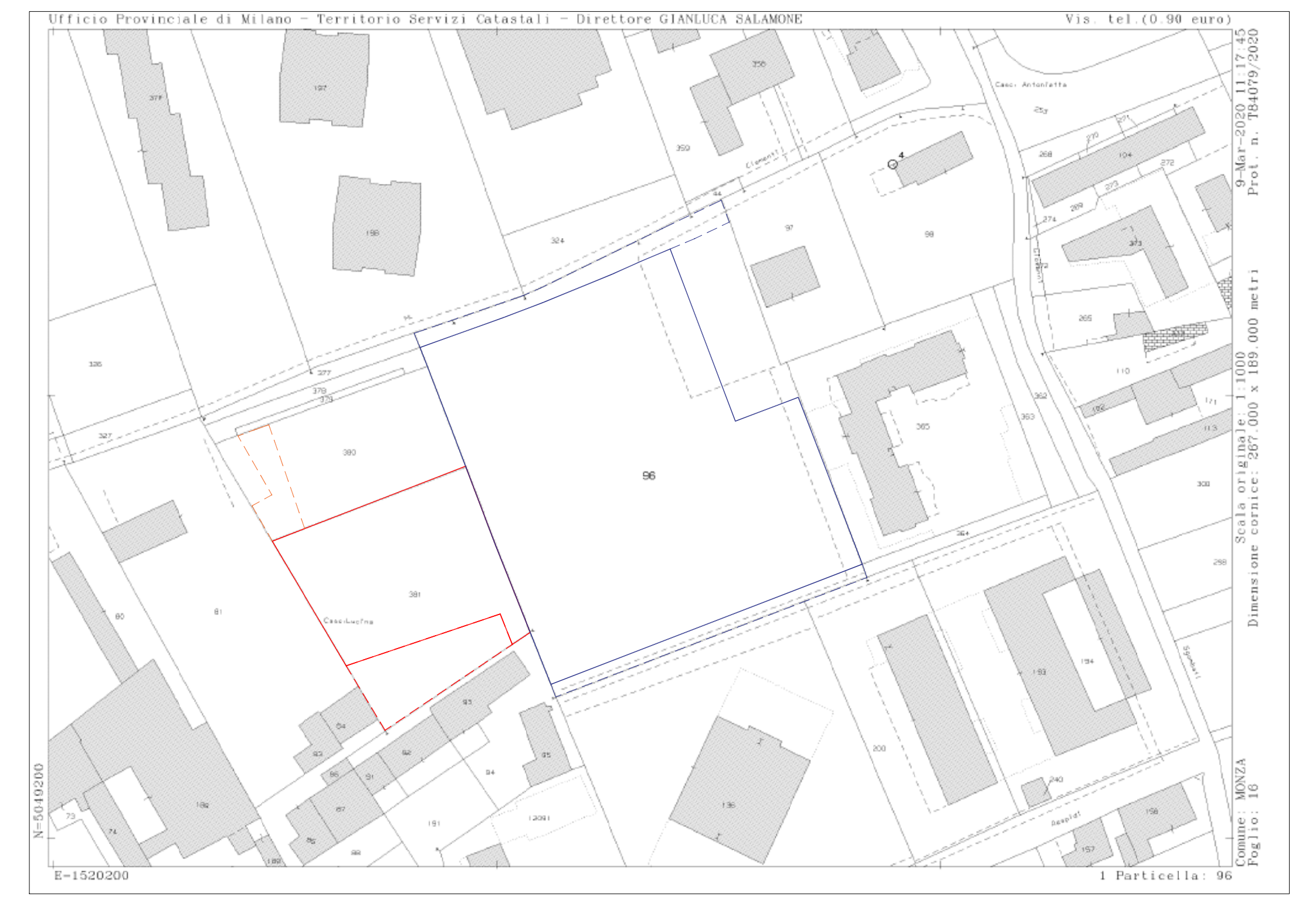
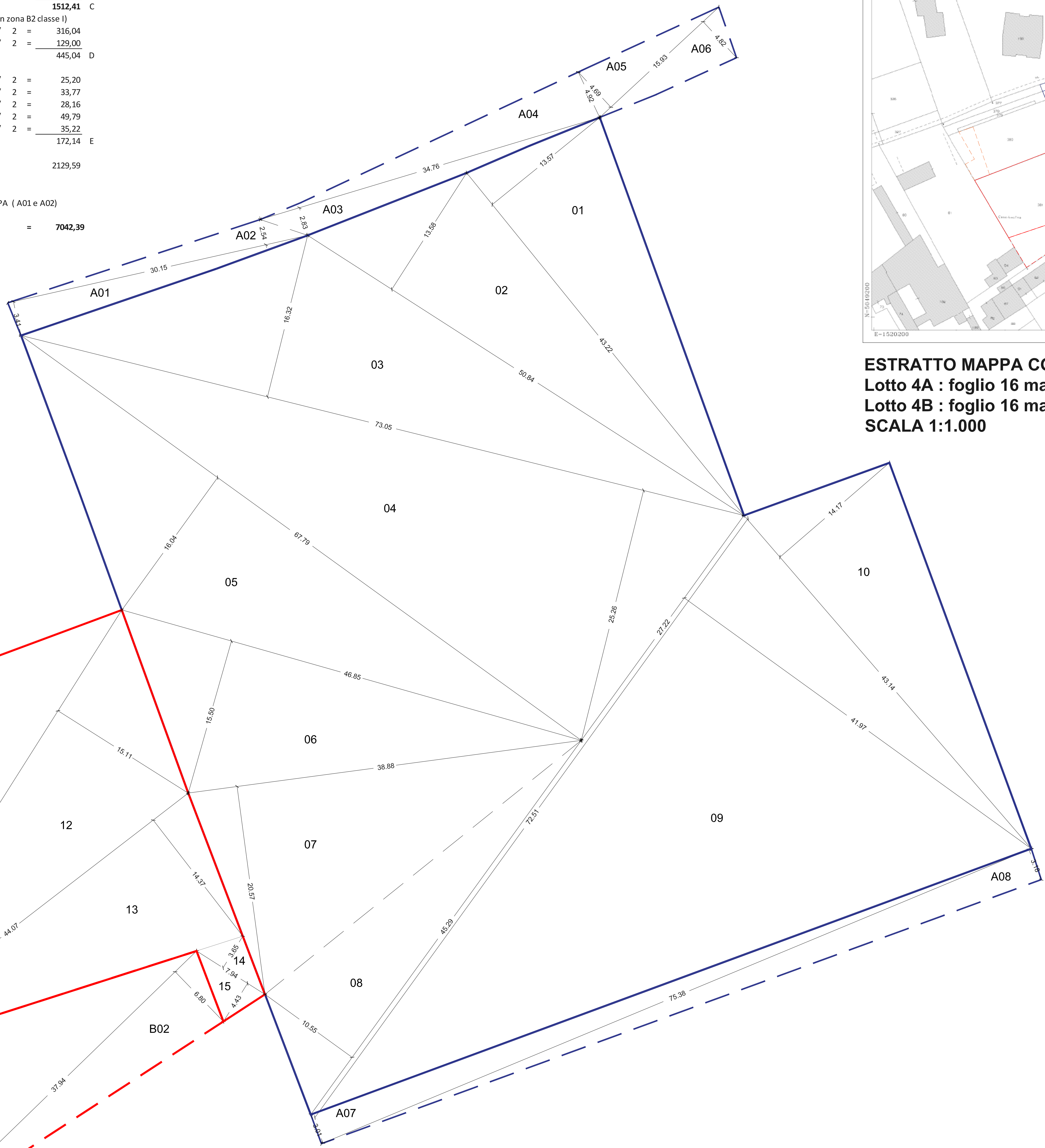
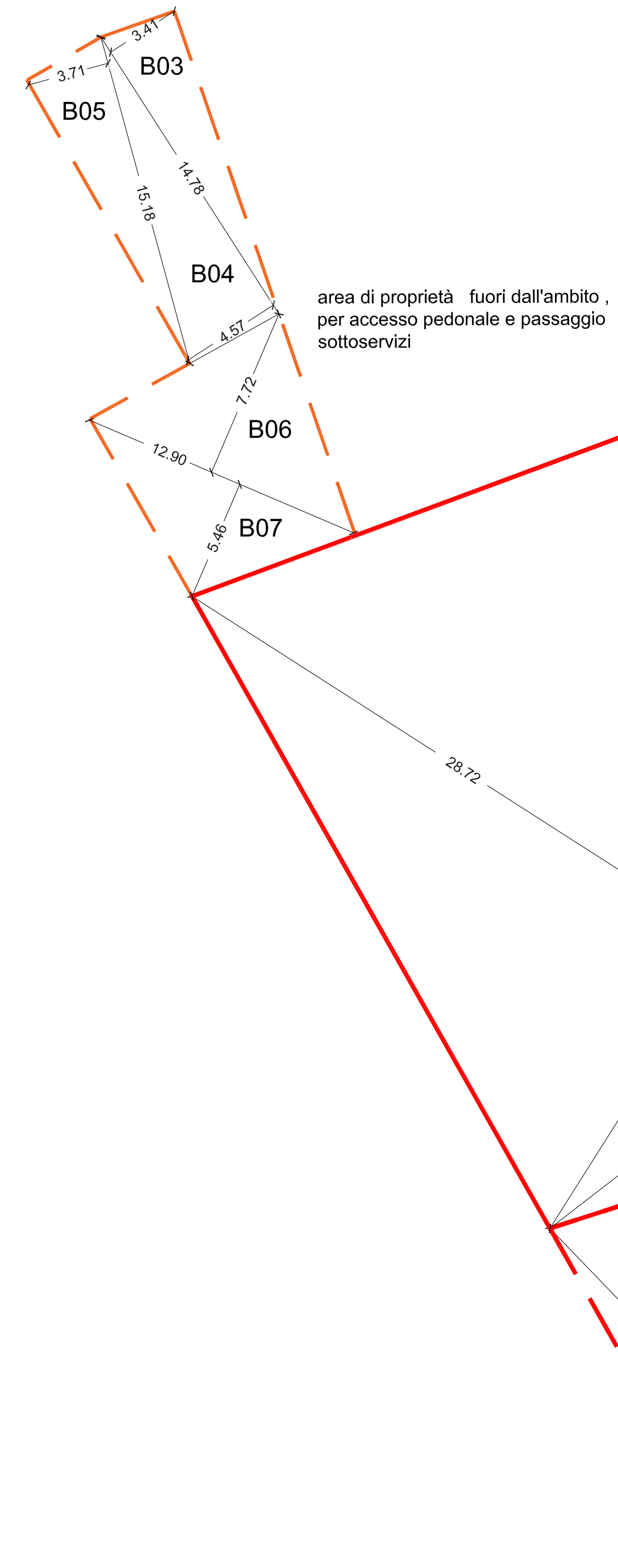

ESTRATTO MAPPA CON INDICAZIONE DELLE AREE
Lotto 4A : foglio 16 mappale 96
Lotto 4B : foglio 16 mappale 381
SCALA 1:1.000

CALCOLO AREE DI PROPRIETA' SCALA 1:200

| | | | |
|--|--|-------------|--------------|
| Proprietario: Sigg.ri Brioschi, Soc. Nest srl | | | |
| Progettista: | | | |
| COLOMBO PROGETTI Via Longhi, 4 tel. 039 5161900 20900 MONZA e-mail info@colomboprogetti.com | PROGETTAZIONE ARCHITETTONICA E URBANISTICA Arch. Lorenzo Loglio Via C. Cattaneo, 26 tel. 335-1221422 20900 MONZA e-mail architetto@lorenzologlio.com | | |
| Committente: Sigg.ri Brioschi, Soc. Nest srl | | | |
| Località: MONZA VIA MUZIO CLEMENTI | | | |
| Descrizione: PIANO ATTUATIVO AMBITO N° 4 del PdR | | | |
| Oggetto: CALCOLO ANALITICO AREE DI PROPRIETA' - DELL'AREA OGGETTO DEL PA- IN CESSIONE - ZONA B2 | | | |
| Scala: 1:200 | Data: Aprile 2024 | Protocollo: | Tavola: |
| Agg.: Agosto 2025 | Agg.: | Agg.: | PA-SF 02c |
| Agg.: | Agg.: | Agg.: | |
| File: | | | |